

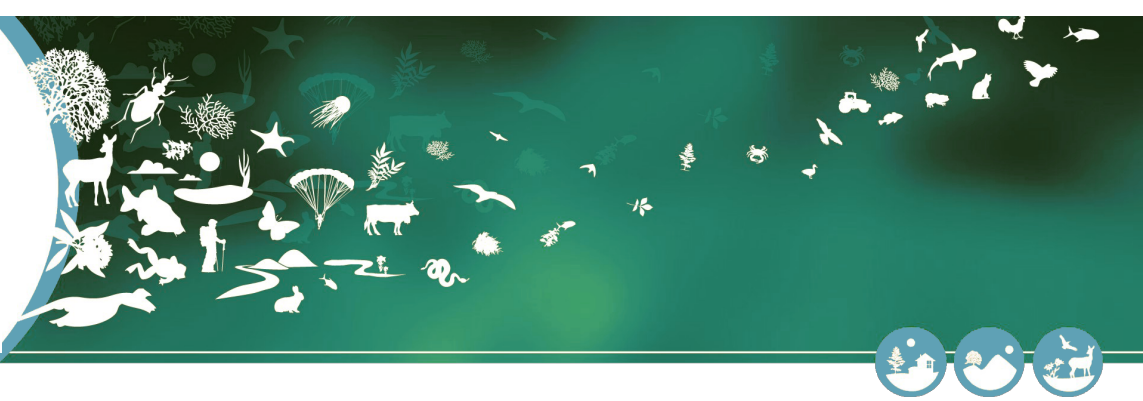

MINISTÈRE  
DE LA TRANSITION  
ÉCOLOGIQUE

Liberté  
Égalité  
Fraternité



## Certificat de dépôt Cadre d'acquisition:

**RN141 - Mise à 2x2 voies entre Chasseneuil-sur-Bonnieure et Exideuil**

Date de dépôt : 16-04-2024 14:06



Jeux de  
données

**1**



Nombre de  
taxons

**151**



Nombre  
d'habitats

**0**



Nombre  
d'observations

**747**

## Cadre d'acquisition

### Identification

Instance SNIP du cadre d'acquisition : 1632fac7-e123-1548-e063-0514a8c0ad2b  
Libellé du cadre d'acquisition : RN141 - Mise à 2x2 voies entre Chasseneuil-sur-Bonnieure et Exideuil  
Description : Le présent dossier concerne l'aménagement à 2x2 voies de la RN 141 entre Chasseneuil-sur-Bonnieure (16) et Roumazières-Loubert (16) : - La portion de la RN 141, située entre Chasseneuil-sur-Bonnieure et Roumazières-Loubert, est la dernière portion de la Route Centre-Europe Atlantique (RCEA) restant à aménager à 2x2 voies entre Angoulême et Limoges. - Le projet comprend la réalisation de la section courante d'une longueur de 9.35 km, avec un échangeur sur la commune de Chasseneuil-sur-Bonnieure, sur tronçon neuf. Un doublement du viaduc de la Bonnieure est également prévu, ainsi que les rétablissements de la voirie secondaire impactée. - Le projet a fait l'objet d'une Déclaration d'Utilité Publique (DUP) en 2000, portant sur la section Chasseneuil-Etagnac. Celle-ci a été prorogée en 2009 jusqu'en 2020, puis prorogée en 2020 jusqu'en 2026. Le projet intègre la réalisation d'une aire de repos sur la RN 141, sur la commune de Nieuil (16). En effet, la DUP prévoyait la création d'une aire de repos dans le secteur de Roumazières-Loubert. Cette aire sera accessible depuis l'échangeur de Roumazières-Loubert, et les premières réflexions d'évitement des secteurs les plus sensibles ont permis de la positionner dans le quadrant sud-ouest de l'échangeur. Outre la création de la 2x2 voies, les travaux comprendront : • le doublement du viaduc de la Bonnieure • la réalisation d'un échangeur à Chasseneuil-sur-Bonnieure • la réalisation des rétablissements pour les routes départementales RD366, RD365, RD60 et RD739 • la réalisation de 13 ouvrages hydrauliques pour assurer la transparence hydraulique de l'infrastructure • la réalisation de 3 ouvrages de rétablissement agricole • la réalisation d'une aire de repos à proximité de l'échangeur de Roumazières-Loubert • la réalisation d'un réseau d'assainissement de la plateforme routière (création de 6 bassins de recueil et de traitement des eaux)

### Cadre de référence

Est un méta-cadre : Non

### Dates

Date de lancement du cadre d'acquisition : 16/04/2024

### Territoires concernés

Etendue territoriale : 353

### Cible taxonomique

### Acteurs

Contact principal : DIRECTION REGIONALE DE L'ENVIRONNEMENT DE L'AMENAGEMENT ET DU LOGEMENT NOUVELLE-AQUITAINE  
Maître d'ouvrage : DIRECTION REGIONALE DE L'ENVIRONNEMENT DE L'AMENAGEMENT ET DU LOGEMENT NOUVELLE-AQUITAINE  
Maître d'oeuvre : EGIS

## Répartition des espèces

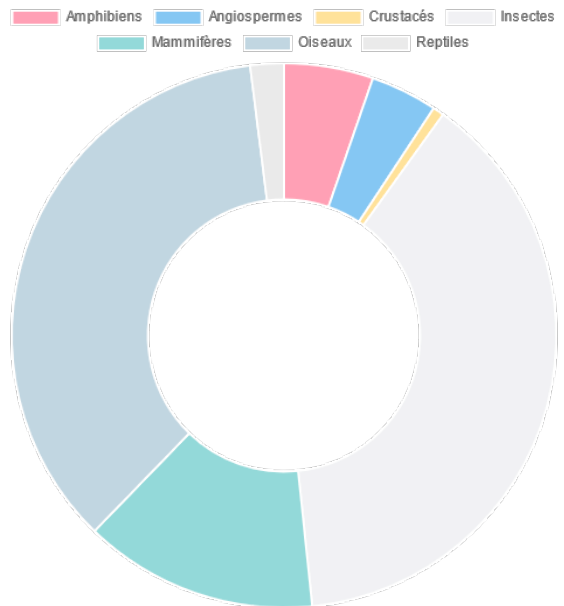

## Liste des jeux de données associés au cadre



1632f8ec-2588-1257-e063-0514a8c05ca5  
Inventaires écologiques - Données ponctuelles